

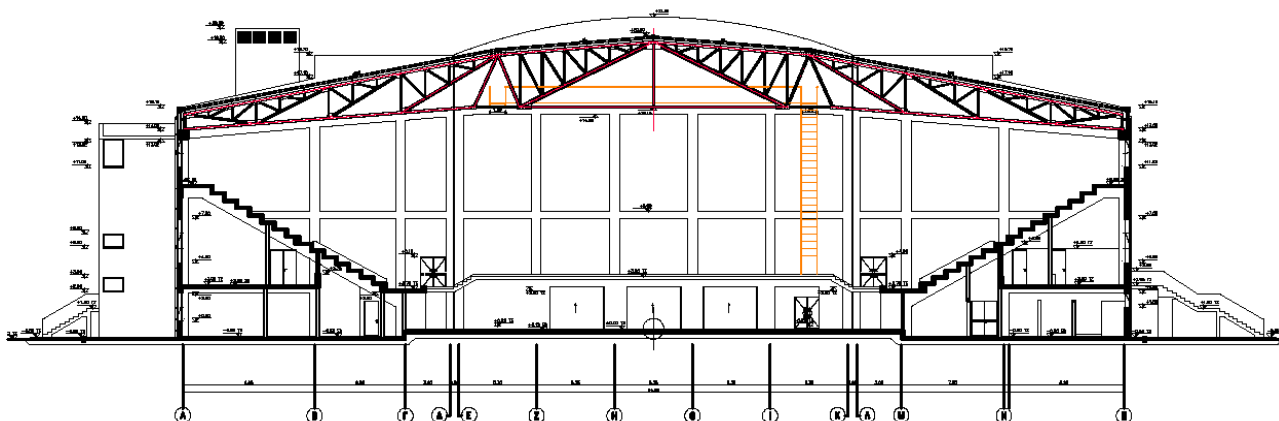

Κλειστό γυμναστήριο στο Δήμο Κοζάνης



Το έργο αναφέρεται στην μελέτη του κλειστού γυμναστηρίου στο Δήμο Κοζάνης και τη διαμόρφωση του περιβάλλοντος χώρου. Το γυμναστήριο έχει εξωτερικές διαστάσεις περίπου 93,75μx65,35μ και χωρίζεται σε δέκα επιμέρους κτίρια με αντισεισμικούς αρμούς. Ο φέρων οργανισμός των κτιρίων αποτελείται από οπλισμένο σκυρόδεμα ενώ η στέγη του γυμναστηρίου είναι μεταλλική.

Ο μεταλλικός φορέας της στέγης κάλυψης του κεντρικού χώρου του Γυμναστηρίου με συνολικές διαστάσεις 53,65μ. x 64,65μ., αποτελείται από μεταλλικά ζευκτά ανά 5,20μ. που εδράζονται στα υποστυλώματα του κτιρίου. Το ύψος των ζευκτών είναι μεταβλητό από 1,15μ. έως 4,56μ. Στην εγκάρσια έννοια των ζευκτών μορφώνονται μεταλλικά χωροδικτυώματα, τριγωνικής μορφής, που εδράζονται στα πιο πάνω ζυγώματα και έχουν σκοπό τόσο την στήριξη των επιμέρους κυρίων ζευκτών, όσο και τη μείωση του ανοίγματός τους αφού χωρίζουν κάθε κύριο ζευκτό σε τρία τμήματα.

Αριθμός έργου: (010.01.S)

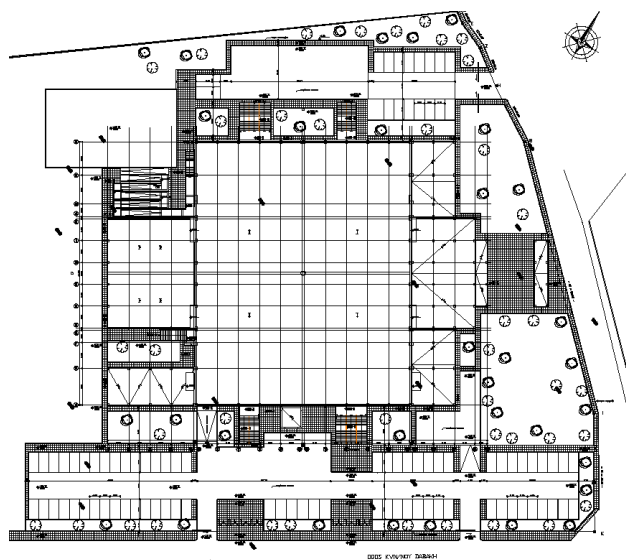

ΦΟΡΕΑΣ : ΓΕΝΙΚΗ ΓΡΑΜΜΑΤΕΙΑ ΑΘΛΗΤΙΣΜΟΥ

ΠΕΛΑΤΗΣ : ΤΕΧΝΙΚΟ Α.Τ.Ε.

ΠΕΡΙΟΧΗ ΕΡΓΟΥ : ΚΟΖΑΝΗ

ΧΡΟΝΟΛΟΓΙΑ ΜΕΛΕΤΗΣ : 2000-2001

ΠΡΟΫΠΟΛΟΓΙΣΜΟΣ ΕΡΓΟΥ : 2.934.702 (€)

ΥΠΗΡΕΣΙΕΣ : ΣΤΑΤΙΚΗ ΜΕΛΕΤΗ (ΟΡΙΣΤΙΚΗ,
ΕΦΑΡΜΟΓΗΣ)