

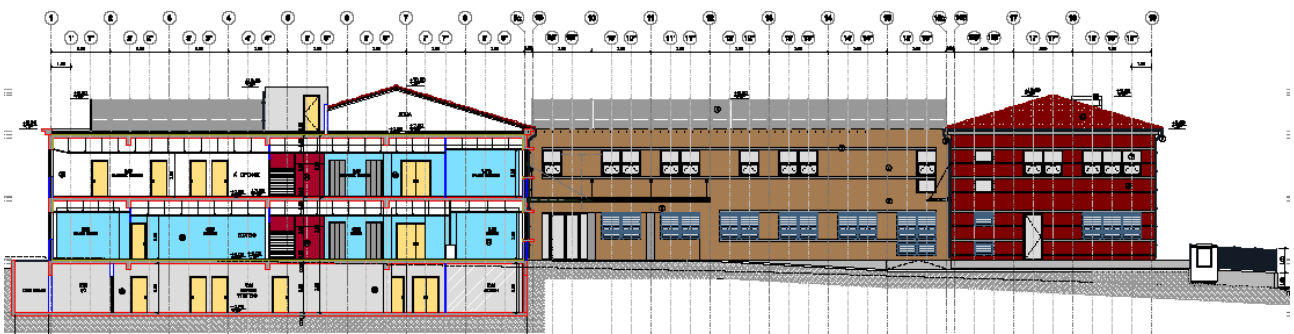

ΥΠΟΛΟΓΙΣΤΙΚΗ ΜΕΛΕΤΗΤΙΚΗ ΕΠΕ

Κτίριο υποκαταστήματος ΙΚΑ Τρίπολης



Το έργο αναφέρεται στην μελέτη και κατασκευή του κτιρίου του υποκαταστήματος του Ι.Κ.Α. Τρίπολης και τη διαμόρφωση του περιβάλλοντος χώρου για τη στέγαση των Υπηρεσιών Υγείας και Ασφάλισης. Λόγω του μεγάλου μεγέθους του χωρίζεται στατικά σε πέντε επιμέρους τμήματα με αντισεισμικούς αρμούς.

Το κτίριο αναπτύσσεται σε τρεις στάθμες, υπόγειο, ισόγειο και όροφο και κατασκευάζεται από οπλισμένο σκυρόδεμα. Στη τελευταία πλάκα του δώματος εδράζεται ξύλινη στέγη. Η μορφή της ποικίλει ανάλογα με την γεωμετρία του περιγράμματος των επιμέρους κτιρίων τα οποία στεγάζει. Παραπλεύρως του κτιρίου, για την εξωτερική πρόσβαση στον όροφο, κατασκευάζεται μεταλλική σκάλα. Στον περιβάλλοντα χώρο δημιουργούνται διαμορφώσεις σε διάφορα επίπεδα με την κατασκευή τοίχων αντιστήριξης.

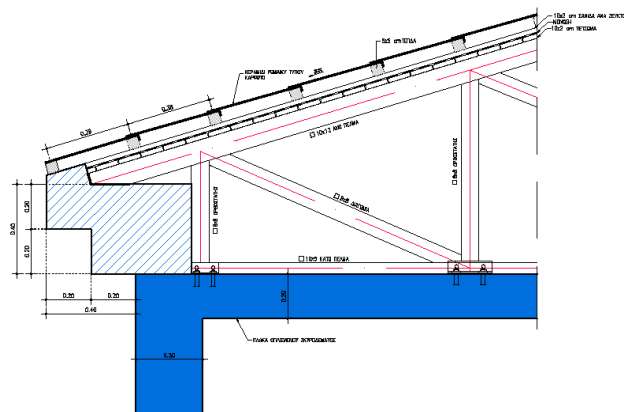

ΦΟΡΕΑΣ : ΙΔΡΥΜΑ ΚΟΙΝΩΝΙΚΩΝ ΑΣΦΑΛΙΣΕΩΝ
ΠΕΛΑΤΗΣ : ΕΛΙΕ Α.Τ.Ε.
ΠΕΡΙΟΧΗ ΕΡΓΟΥ : ΤΡΙΠΟΛΗ, ΠΕΛΟΠΟΝΝΗΣΟΣ
ΧΡΟΝΟΛΟΓΙΑ ΜΕΛΕΤΗΣ : 2002-2003
ΠΡΟΥΠΟΛΟΓΙΣΜΟΣ ΕΡΓΟΥ : 3.581.604 (€)
ΥΠΗΡΕΣΙΕΣ : ΣΤΑΤΙΚΗ ΜΕΛΕΤΗ (ΟΡΙΣΤΙΚΗ,
ΕΦΑΡΜΟΓΗΣ, ΕΚΔΟΣΗ
ΟΙΚΟΔΟΜΙΚΗΣ ΑΔΕΙΑΣ)

Αριθμός έργου: (122.02.S)

ΠΕΡΙΚΛΕΟΥΣ 29, ΧΟΛΑΡΓΟΣ 15561, ΤΗΛ:210-6560767, FAX:210-6560764
WWW.YPOLOGISTIKI.GR