



ΥΠΟΛΟΓΙΣΤΙΚΗ ΜΕΛΕΤΗΤΙΚΗ ΕΠΕ

Εκσυγχρονισμός Παλαιού Κτιρίου Νοσοκομείου Νίκαιας στον Πειραιά “Άγιος Παντελεήμων”



Το έργο αναφέρεται στην μελέτη και κατασκευή των εργασιών εκσυγχρονισμού του υφισταμένου κτιρίου του νοσοκομείου Νίκαιας στον Πειραιά “Αγ. Παντελεήμων”. Αναλυτικότερα, το έργο περιλαμβάνει την κατασκευή ενός νέου μεταλλικού εξωτερικού κλιμακοστασίου και όλες τις επεμβάσεις ενίσχυσης και αποκατάστασης ζημιών. Η νέα μεταλλική κλίμακα ενώνει το επίπεδο ± 0.00 με την στάθμη $+7.47$ με έξι σκέλη.

Ο υφιστάμενος φορέας του Νοσοκομείου αποτελείται από 7 στατικά ανεξάρτητα τμήματα,

άρχισε να κατασκευάζεται λίγο πριν το 1950 και ολοκληρώθηκε η κατασκευή του στα τέλη της δεκαετίας του 1950 στα πλαίσια του σχεδίου Marshall.

Για την ενίσχυση και την αποκατάσταση των ζημιών έγιναν οι ακόλουθες επεμβάσεις: ενίσχυση υποστυλωμάτων με μανδύες και λάμες, ελαστική σύνδεση των 7 στατικών τμημάτων του κτιριακού συγκροτήματος μέσω μεταλλικών ελκυστήρων, επισκευή ρυγματομένων τοιχοποιιών, αποκατάσταση-ενίσχυση περιοχών όπου ανοίγονται οπές που προβλέπονται από τις αρχιτεκτονικές και τις ηλεκτρομηχανολογικών μελέτες με την δημιουργία καταλλήλων αγκυρώσεων των οπλισμών που αποκόπτονται.

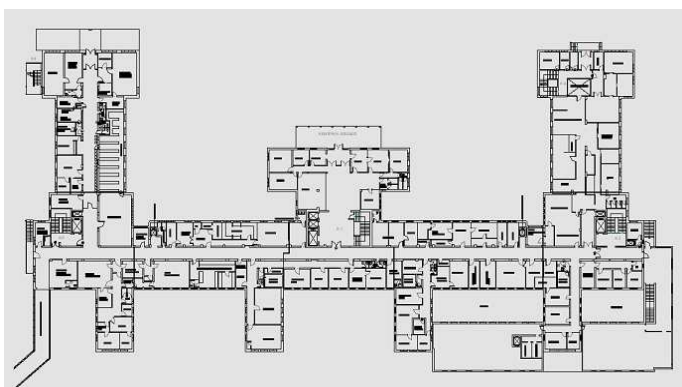

ΠΕΛΑΤΗΣ : ΒΙΟΤΕΡ Α.Ε. – EDRACO ΑΤΕ
ΠΕΡΙΟΧΗ ΕΡΓΟΥ : ΠΕΙΡΑΙΑΣ
ΧΡΟΝΟΛΟΓΙΑ ΜΕΛΕΤΗΣ : 2002-2003
ΥΠΗΡΕΣΙΕΣ : ΣΤΑΤΙΚΗ ΜΕΛΕΤΗ
(ΕΦΑΡΜΟΓΗΣ, ΕΚΔΟΣΗ
ΟΙΚΟΔΟΜΙΚΗΣ ΑΔΕΙΑΣ)

Αριθμός έργου: (144.02.S)

ΠΕΡΙΚΛΕΟΥΣ 29, ΧΟΛΑΡΓΟΣ 15561, ΤΗΛ:210-6560767, FAX:210-6560764
WWW.YPOLOGISTIKI.GR