

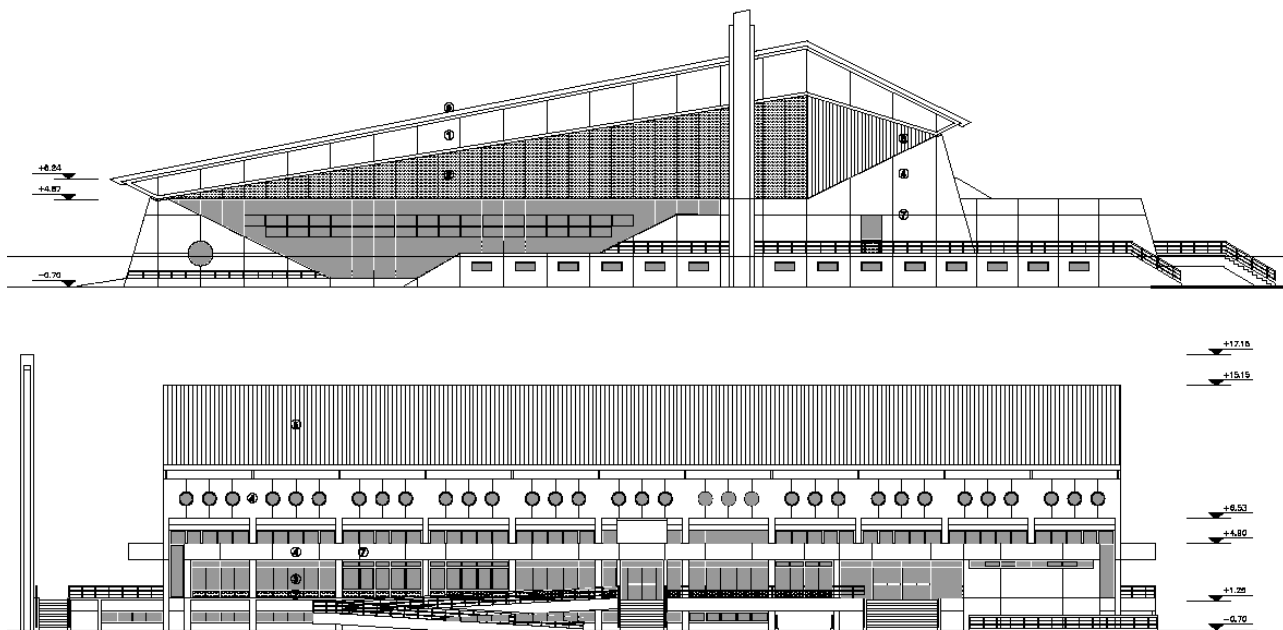

## ΥΠΟΛΟΓΙΣΤΙΚΗ ΜΕΛΕΤΗΤΙΚΗ ΕΠΕ

### Κλειστό κολυμβητήριο Πύργου



Το έργο αναφέρεται στην μελέτη και κατασκευή κλειστού κολυμβητηρίου στο Δήμο Πύργου και τη διαμόρφωση του άμεσου περιβάλλοντος χώρου. Το κτίριο έχει διαστάσεις σε κάτοψη 70.40 x 67.30 m και χωρίζεται σε τέσσερα επιμέρους στατικά ανεξάρτητα κτίρια με αντισεισμικό αρμό. Η κολυμβητική δεξαμενή έχει διαστάσεις 50.00 x 25.00 m. Για την κάλυψη του κυρίως κτιρίου του κολυμβητηρίου κατασκευάζεται μεταλλική στέγη αποτελούμενη από επίπεδα ζευκτά ανοίγματος 50.50m τριγωνικής μορφής και τεγίδες. Για την εξασφάλιση πρόσβασης στα συστήματα φωτισμού και γενικά στις Η/Μ εγκαταστάσεις της οροφής του κολυμβητηρίου κατασκευάζεται μεταλλικός διάδρομος (Catwalk) που αναρτάται από τα κύρια ζευκτά της στέγης.

ΦΟΡΕΑΣ : ΔΗΜΟΣ ΠΥΡΓΟΥ

ΠΕΡΙΟΧΗ ΕΡΓΟΥ : ΠΥΡΓΟΣ ΗΛΕΙΑΣ

ΧΡΟΝΟΛΟΓΙΑ ΜΕΛΕΤΗΣ : 2004

ΠΡΟΫΠΟΛΟΓΙΣΜΟΣ ΕΡΓΟΥ : 5.977.260 (€)

ΥΠΗΡΕΣΙΕΣ : ΣΥΜΜΕΤΟΧΗ ΣΤΗ ΣΤΑΤΙΚΗ

ΜΕΛΕΤΗ ΕΦΑΡΜΟΓΗΣ

Αριθμός έργου: (222.04.S)

ΠΕΡΙΚΛΕΟΥΣ 29, ΧΟΛΑΡΓΟΣ 15561, ΤΗΛ:210-6560767, FAX:210-6560764  
WWW.YPOLOGISTIKI.GR