

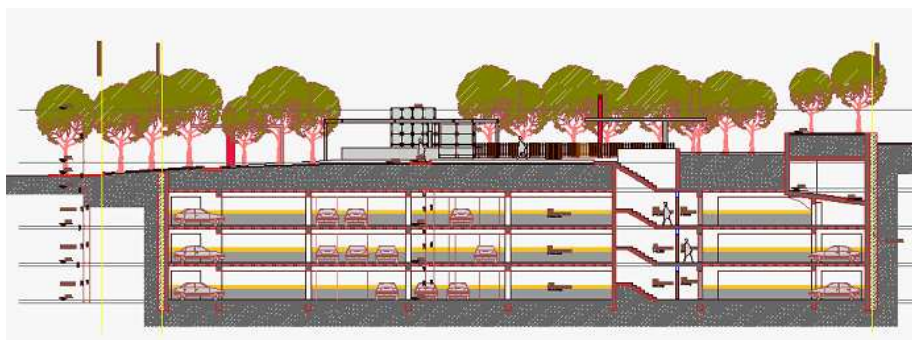

ΥΠΟΛΟΓΙΣΤΙΚΗ ΜΕΛΕΤΗΤΙΚΗ ΕΠΕ

Μελέτη δυο υπόγειων σταθμών αυτοκινήτων στο Δήμο Αθηναίων



Το έργο αναφέρεται στην Μελέτη - Κατασκευή - Χρηματοδότηση και παραχώρηση της εκμετάλλευσης δύο υπογείων σταθμών αυτοκινήτων καθώς και τη πλήρη διαμόρφωση της ισογείου επιφάνειας του, στα οικοπέδα επί των οδών:

α) Ψηλορείτη και Δηλιγιάννη και β) Κύπρου και Πατησίων στο κέντρο της Αθήνας.

Το κτίριο επί των οδών Κύπρου και Πατησίων έχει διαστάσεις σε κάτοψη 50.00x44.00μ. περίπου και αποτελείται από τρεις υπόγειους ορόφους.

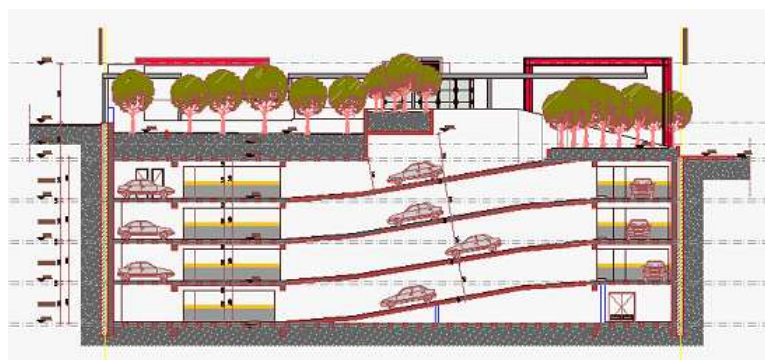

Το κτίριο επί των οδών Ψηλορείτη και Δηλιγιάννη έχει διαστάσεις σε κάτοψη 38.70x26.40μ. περίπου και αποτελείται από τέσσερις υπόγειους ορόφους. Λόγω ύπαρξης όμορων κτιρίων, της γειτνίασης με κεντρικούς δρόμους και λόγω του μεγάλου βάθους εκσκαφής, μελετήθηκε

σύστημα αντιστήριξης της εκσκαφής με πασσάλους. Ράμπες επιτρέπουν την κυκλοφορία των οχημάτων ανάμεσα στους υπογείους ορόφους ενώ ο φέρων οργανισμός των κτιρίων περιλαμβάνει μεγάλα πλαίσια και οριζόντιες δοκιδωτές πλάκες τύπου Zoellner. Στο επίπεδο του ισογείου διαμορφώνονται πλατείες με φυτεύσεις μεγάλων δένδρων, παιδικές χαρές και λοιπές υπαίθριες κατασκευές.

ΦΟΡΕΑΣ : ΔΗΜΟΣ ΑΘΗΝΑΙΩΝ
ΠΕΛΑΤΗΣ : ΤΕΚΑΛ Α.Ε. - ΔΟΜΟΠΟΛΙΣ S.P.
ΤΕΧΝΙΚΗ Α.Ε.
ΠΕΡΙΟΧΗ ΕΡΓΟΥ : ΑΘΗΝΑ
ΧΡΟΝΟΛΟΓΙΑ ΜΕΛΕΤΗΣ : 2006-2007
ΥΠΗΡΕΣΙΕΣ : ΣΤΑΤΙΚΗ ΜΕΛΕΤΗ (ΟΡΙΣΤΙΚΗ,
ΕΦΑΡΜΟΓΗΣ, ΕΚΔΟΣΗ
ΟΙΚΟΔΟΜΙΚΗΣ ΑΔΕΙΑΣ)

Αριθμός έργου: (296.06.S)